



VILLA LAURIER-ROSE - PARENTIS-EN-BORN - BISCA GRANDS LACS

VILLA LAURIER-ROSE PARENTIS-EN-BORN

Location de vacances pour 14 personnes à Parentis-en-Born - Bisca Grands Lacs

<https://villalaurierrose-parentis.fr>



Julie MASSARD

+33 6 61 64 99 48

A Villa Laurier-Rose Parentis-en-Born : 152
Avenue du Lac 40160 PARENTIS-EN-BORN

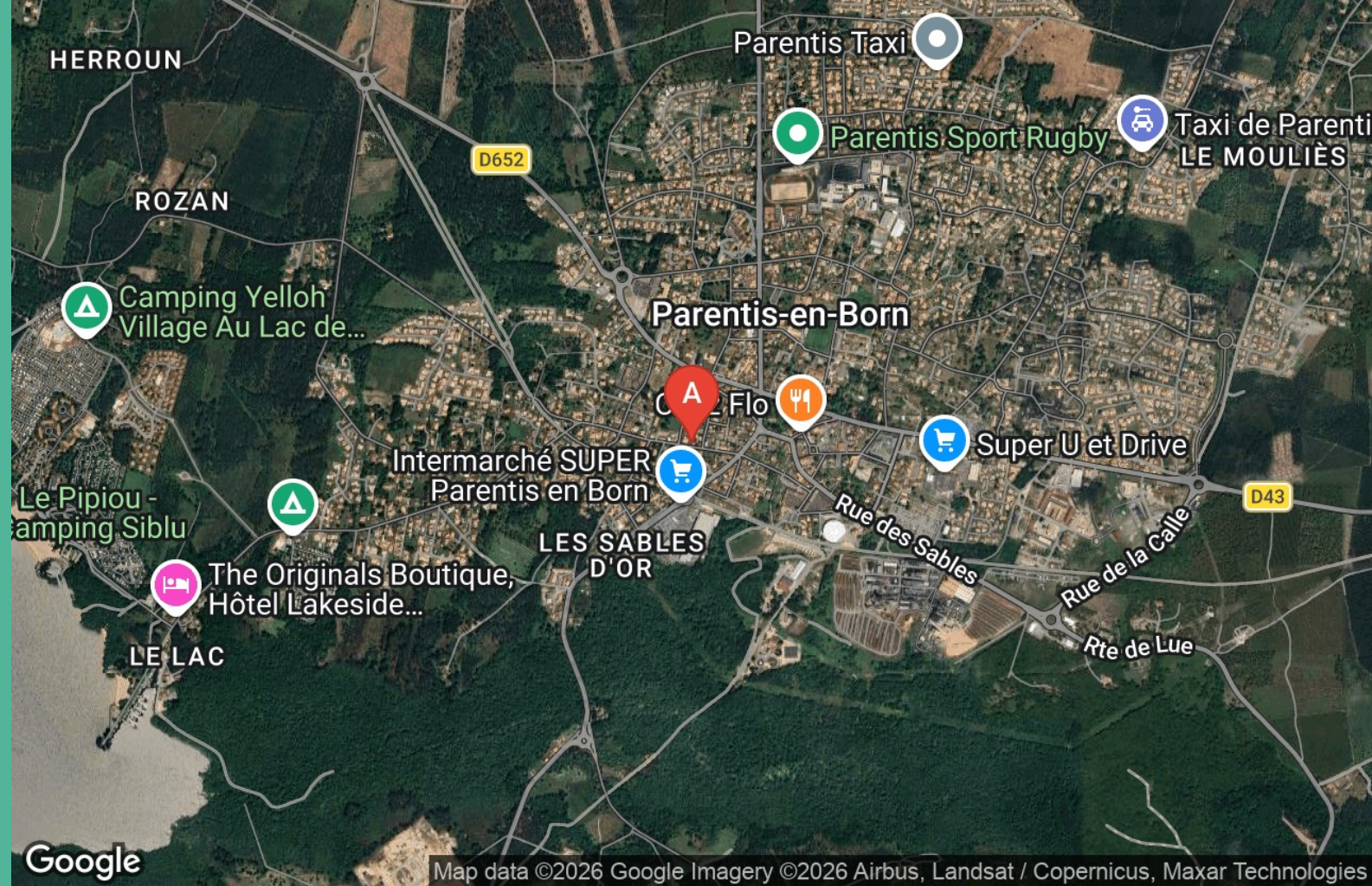



Villa Laurier-Rose Parentis-en-Born

☆



Maison



14

personnes
(Maxi: 14
pers.)



5

chambres



180

m²



Bienvenue à la Villa Laurier-Rose, une maison spacieuse au cœur de la forêt landaise et à seulement 300 mètres du centre-ville de Parentis-en-Born. Pouvant accueillir jusqu'à 14 personnes, elle est idéale pour des vacances en famille ou entre amis. Commerces, restaurants, cafés et marché traditionnel sont accessibles à pied.

La villa se trouve dans une rue à sens unique, calme et sécurisée, avec une piste cyclable juste en face. Son emplacement est idéal pour découvrir la région : la gare d'Ychoux est à 12 minutes, et les plages de Biscarrosse et de Mimizan sont facilement accessibles en voiture pour profiter du sable fin et de l'océan Atlantique.

À l'intérieur, la villa dispose de 5 chambres confortables, de 2 salles de bain, de 2 WC, de deux salons avec télévision et d'une cuisine entièrement équipée. Les espaces communs, lumineux et chaleureux, offrent tout le confort nécessaire pour se retrouver, partager un repas, regarder un film ou simplement se détendre.

À l'extérieur, vous profiterez d'une grande terrasse, d'une piscine privée, d'un trampoline pour les enfants et d'un terrain de pétanque, parfaits pour se détendre et partager des moments conviviaux.

La Villa Laurier-Rose est un véritable lieu de vie, alliant confort, convivialité et proximité des richesses naturelles et culturelles des Landes. Que ce soit pour un week-end ou un séjour prolongé, elle vous offre tout le nécessaire pour des vacances réussies et inoubliables.

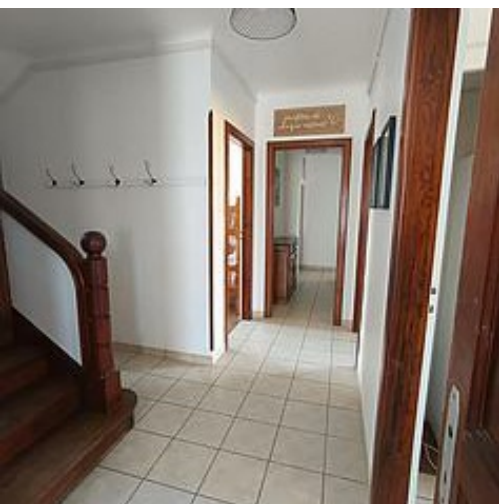

La commune de Parentis-en-Born propose de nombreuses activités et animations, gratuites ou payantes. Les informations et programmes sont disponibles auprès de l'Office de Tourisme des Grands Lacs. De nombreuses activités de loisirs et événements locaux, comme les spectacles aux arènes, raviront petits et grands.



Pièces et équipements

<i>Chambres</i>	Chambre(s): 5 Lit(s): 12	dont lit(s) 1 pers.: 8 dont lit(s) 2 pers.: 4
<i>Salle de bains / Salle d'eau</i>	Salle de bains avec douche Sèche cheveux Salle(s) de bains (avec baignoire): 2	Salle de bains avec douche et baignoire
<i>WC</i>	WC: 2 WC indépendants	
<i>Cuisine</i>	Cuisine Appareil à raclette Combiné congélation Four Réfrigérateur	Kitchenette Congélateur Lave vaisselle
<i>Autres pièces</i>	Balcon Séjour	Salon Terrasse
<i>Media</i>	Télévision	Wifi
<i>Autres équipements</i>	Lave linge privatif	
<i>Chauffage / AC</i>	Chauffage Climatisation	
<i>Exterieur</i>	Abri couvert Jardin privé Terrain clos	Barbecue Jardin
<i>Divers</i>		

Infos sur l'établissement



Communs

A proximité propriétaire
Entrée indépendante

Dans maison
Habitation indépendante



Activités

La commune de Parentis-en-Born propose de nombreuses activités, gratuites ou payantes, principalement pendant les périodes de vacances scolaires. Les programmes et informations sont disponibles auprès de l'Office de tourisme des grand lac.



Réseaux

Accès Internet



Stationnement

Parking
Parking privé

Parking à proximité



Services

Location de draps et/ou de linge

Nettoyage / ménage



Extérieurs

Terrain de pétanque
Trampoline
Trampoline

Piscine privative

A savoir : conditions de la location

Arrivée 16h

Départ 10h

*Langue(s)
parlée(s)* Français Portugais

*Annulation/
Prépaiement/
Dépot de
garantie*

*Moyens de
paiement* Chèques bancaires et postaux Espèces Paypal
Virement bancaire

Ménage

*Draps et Linge
de maison*

*Enfants et lits
d'appoints* Lit bébé

*Animaux
domestiques* Les animaux sont admis.
Les animaux sont les bienvenus ☺
Merci de noter qu'un supplément de 20 € par animal
s'applique.

Tarifs (au 18/04/26)

Villa Laurier-Rose Parentis-en-Born

Min 650. Max 4100

Tarifs en €:	Tarif 1 nuit en semaine (L, M, M, J, D)	Tarif 1 nuit en weekend (V ou S)	Tarif 2 nuits weekend (V+S)	Tarif 7 nuits semaine
du 28/06/2026 au 06/09/2026				3700€



Chez Flo Restaurant

☎ +33 5 58 78 40 21

9 rue Saint Barthélémy

🌐 <https://chezfloparentis.fr/>

0.4 km

📍 PARENTIS-EN-BORN



CHEZ FLO – RESTAURANT Dans notre restaurant bistrannique, le maître mot est le partage, c'est un lieu de rencontres humaines pour des épicuriens gourmands et bavards ! Nous sommes désireux de réaliser une cuisine qui a du sens. Du sens pour les produits que nous sélectionnons, que nous cuisinons mais également du sens pour vous. Nos plats sont composés essentiellement de produits locaux et de saison. Notre rôle est de mettre en lumière le travail de nos producteurs partenaires. Le restaurant "Chez Flo" fait partie du réseau Tourisme Gourmand des Landes. Chaque ambassadeur du réseau répond à un cahier des charges rigoureux dont les critères abordent l'attention portée à l'accueil des clients, la valorisation des produits locaux et la préservation des circuits-courts. CHEZ FLO – KAHUT La Kahut...c'est notre bar tapas à la Landaise !



Le Bistrot de l'Aérodrome

☎ +33 5 58 04 87 37

136 rue Jean Chasac

4.7 km

📍 BISCARROSSE VILLE



Le commandant de bord et son équipage vous souhaitent la bienvenue au nouveau restaurant situé face à la tour de contrôle... Le restaurant, avec vue sur la piste, est désormais ouvert à tous. Que vous choisissiez les suggestions à l'ardoise, le menu du jour à 12€, la formule à 9€ ou l'assiette de pays proposant des produits du terroir, tous les plats sont préparés sur place de façon traditionnelle. Ici, c'est aussi la bonne adresse pour ceux qui souhaitent savourer un déjeuner équilibré et de qualité en moins de 30 minutes! Pour une escale goûteuse en salle et en terrasse, vous pouvez également profiter de ce lieu atypique lors de vos repas de groupe en semaine et le week-end sur réservation.



L'Oncle Sam

☎ +33 5 58 78 80 80

236 avenue P.G. Latécoère

8.9 km

📍 BISCARROSSE VILLE



L'oncle Sam ! Un restaurant Tex Mex qui vous plonge immédiatement dans une ambiance conviviale et chaleureuse. Avec une décoration originale, de la musique, et des concerts chaque vendredi et samedi soir, vous êtes prêts pour découvrir une carte variée aux accents texans et mexicains... Burgers ou Fajitas...A vous de choisir ! Bar cocktails et bar à vin.

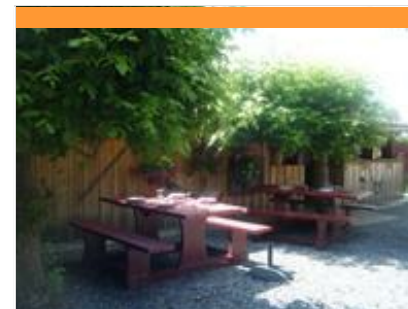

Chez Camette

☎ +33 5 58 78 12 78

532 avenue P.G. Latécoère

8.9 km

📍 BISCARROSSE VILLE



La petite auberge populaire et authentique avec sa façade blanche et ses volets rouges, c'est simple, sans prétention si ce n'est celle de vous faire plaisir. Recommandé par le Guide du Routard depuis plus de 20 ans. Le Petit restaurant traditionnel depuis 1943 qui comble les locaux mais qui sait aussi bien accueillir les gens de passage. Formule le midi du lundi au samedi 12,50 EUR : potage, entrée, plat et dessert. Réservation conseillée.

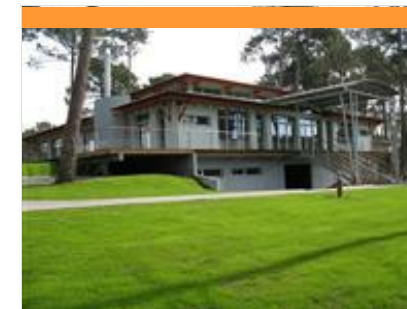

Le Parcours Gourmand

☎ +33 5 58 09 84 84

400 avenue du Golf

14.6 km

📍 BISCARROSSE
LAC



"Le Parcours Gourmand est situé sur le Golf de Biscarrosse, à deux pas du Lac de Maguide et à quelques minutes de l'Océan. Christelle et Frédéric MARTIN sont heureux de vous accueillir. Venez déguster une cuisine simple et originale, des produits de saison dans un cadre naturel et surprenant. Dès les beaux jours, vous pourrez également y dîner sur notre splendide terrasse. Ouvert à tous et toute l'année, venez profiter d'une cuisine de qualité dans un cadre reposant. Formule du midi en semaine à partir de 19,50€ Menu du samedi soir à partir de 29,50€



Auberge Landaise

+33 5 58 07 06 13
Bourg

<https://www.auberge-landaise.fr/>

15.0 km
LUE



L'Auberge Landaise vous accueille à Luë dans le département des Landes au centre bourg du village de Luë. L'auberge est implantée dans une ancienne bergerie landaise de la fin du 19ème siècle. Elle vous accueille dans un décor de bois chaleureux avec ses salles climatisées et toute une gamme de menus plus une carte bien garnie. Une équipe aimant son travail vous recevra avec plaisir pour faire voyager vos papilles au cœur des Landes avec son foie gras, ses magrets, ses divers confits (canard, palombe, poule,) et tous les autres plats tout aussi appétissants.



Le Shop Bike's Garage

+33 9 50 96 53 72
76 avenue Henri Guillaumet

<https://www.leshopbikesgarage.fr/>

0.3 km
PARENTIS-EN-BORN



Le Shop Bike's Garage est ouvert toute l'année, réparation et vente de vélos sont les principales prestations qui vous sont proposées. Chez Le Shop Bike's Garage, vous retrouverez la convivialité, l'expertise d'une équipe de professionnels et surtout l'écoute et le conseil. Notre atelier répare toutes les marques. Quentin et Rémi vous accueilleront du mardi au samedi de 10h00 à 12h00 et de 14h00 à 18h00.



Médiathèque Municipale de Parentis en Born

+33 5 58 78 50 07

76 Avenue du 11 novembre

0.3 km
PARENTIS-EN-BORN



La Bibliothèque municipale met à la disposition des usagers des ouvrages de documentation et de fiction, romans et bandes dessinées, et des CD. Elle participe à la vie culturelle de la commune en proposant diverses animations gratuites et ouvertes à tous : expositions, accueil d'écrivains, spectacles... Site Internet de la Médiathèque La lecture sur place est libre et gratuite. L'inscription est individuelle et le tarif unique est de 8 €. Le prêt des livres est gratuit pour les mineurs, les Parentissois de plus de 65 ans, les étudiants (moins de 26 ans) et les demandeurs d'emploi sur présentation d'un justificatif récent. L'accès à Internet est gratuit et réservé aux abonnés. Un nouveau logiciel permet la mise en ligne du catalogue de la bibliothèque, consultable à tout moment. Les abonnés peuvent vérifier leurs prêts en cours et effectuer des réservations.



Skate parc de Parentis en Born

17 Avenue Nicolas Bremontier

0.4 km
PARENTIS-EN-BORN



Le skate-parc situé au sein du Parc Ségot est réservé à des activités de glisse telles que roller, skateboard, trottinette et BMX exclusivement. Il se compose de : - 2 rampes - Une funbox - Barre Le skate-parc est ouvert tous les jours : Du lundi au dimanche Hiver : du 1er octobre au 30 avril de 10h à 19h Eté : du 1er mai au 30 septembre de 10h à 22h



Fronton de Parentis-en-Born

+33 5 58 82 71 47
26 Avenue Germinal

0.6 km
PARENTIS-EN-BORN



Construit à Parentis-en-Born en 1956, le fronton est un mur contre lequel on joue à la pelote basque. C'est un élément architectural présent dans la quasi-totalité des villes et villages du Pays basque français et, dans une moindre mesure, dans les régions limitrophes. Le mur est érigé à l'extrémité d'une place libre qui sert de terrain de jeu pour les spécialités suivantes : main nue, rebot, joko-garbi, grand chistera, grosse pala, paleta cuir et paleta gomme pleine. En basque, on appelle cet endroit plaza. La place libre est un terrain généralement non couvert composé d'un mur, ou de deux (un à chaque extrémité). Il existe des frontons de toutes tailles (10 à 16 mètres de large et de 6 à 10 mètres de haut environ), certains sont même couverts.



Pêche à la truite de Parentis du Moulin d'Esleys

+33 6 04 03 91 55

La Pave Route de Mimizan - D46

<https://www.moulindesleys.fr/>

0.9 km

📍 PARENTIS-EN-BORN



Pêche à la truite. Matériel fourni gratuitement. Accueil de groupes sur rendez-vous. Possibilité de pique-nique sur le site. Vente au détail. Sur demande organisation de concours de pêche pour groupes sur le site. Animaux de la ferme.



Terra Aventura : L'Or Noir du pays de Born

+33 5 58 78 20 96

Route du Lac Route du Lac

<https://www.terra-aventura.fr/>

1.8 km

📍 PARENTIS-EN-BORN



Terra Aventura est un jeu qui allie balade, sport, découverte des richesses patrimoniales et naturelles. Le principe est simple : la chasse aux trésors se pratique à l'aide d'un smartphone ou d'un GPS sur lequel on a téléchargé l'application gratuite. Les « caches » une fois localisées sur le terrain, il faut trouver le mot mystère ou résoudre les énigmes...jusqu'au trésor dans lequel se cachent des Poïz, petits personnages à fort caractère, à collectionner (sous forme de badges).
L'or noir du pays de Born : On plonge dans l'héritage de la commune qui cache de l'or noir sous les eaux calmes de son lac... Au bord de l'eau avec Zéïdon / Durée 2 h / Distance 3 km / Terrain ** / Difficulté **



Guide de pêche Arnaud FAMERY

+33 6 52 89 45 87

113 Chemin du Piaou

<https://www.peche-en-lac.fr/>

1.9 km

📍 PARENTIS-EN-BORN



Découvrez l'expérience de la pêche des carnassiers sur les grands lacs des Landes. Le confort et le plaisir de pêcher sur un bateau tout équipé (moteur électrique, sondeur Garmin livescope). Lors de cette sortie accompagnée par un guide professionnel diplômé d'état, vous profitez du panorama extraordinaire proposé par les lacs de Sanguinet, Biscarrosse et Parentis. Nous chercherons les carnassiers comme le brochet, la perche, le black-bass, le sandre et le silure, avec les techniques de pêche aux leurres adaptées. Après un petit briefing sur la sécurité à bord et sur le déroulement de la séance, chaque pêcheur sera équipé de matériel de qualité (canne, moulinet et leurres).



Plage Moutéou Pipiou

+33 5 58 78 49 23 / +33 6 07 45 40 52

Route des Campings

2.2 km

📍 PARENTIS-EN-BORN



Au sud de Biscarrosse, au bord du lac de Parentis, on trouve la plage Moutéou Pipiou. Cette plage, reliée à Parentis-en-Born par une piste cyclable est très appréciée par les familles pour son sable fin, son bon niveau d'équipement, et pour la baignade idéale dans des eaux calmes. Quelques arbres apportent un peu d'ombre en été. Une belle offre d'activités nautiques est présente directement sur la plage et permet à chacun de profiter du lac à sa manière.



Aquitaine hydravions

+33 6 08 92 41 64

633 Avenue Jodel

<https://www.aquitaine-hydravions.fr/>

4.5 km

📍 BISCARROSSE VILLE



Aquitaine Hydravions « Aéro-Club Régional Henri GUILLAUMET » est agréé FFA et ouvert à tous les membres de la FFA. C'est une école de pilotage dédiée à la pratique de l'hydravation. Sa vocation est de mettre à la portée du plus grand nombre la pratique de l'hydravion... Baptêmes de l'air, Qualifications, Vols.



Les pistes cyclables

4.7 km
📍 BISCARROSSE PLAGE



Biscarrosse & les Grands lacs possèdent un réseau de pistes cyclables pour se déplacer à vélo en toute sécurité entre les différentes communes. Forêts, lacs, dunes, océan, l'impression d'immensité domine... Depuis Biscarrosse, la piste relie Sanguinet, Parentis en Born, Gastes, Ste Eulalie en Born et Ychoux. Seul Lue n'est pas desservi par une piste cyclable. Plus au nord, elle s'étend vers le bassin d'Arcachon en passant par la forêt, puis en longeant l'océan et la dune du Pilat. Découvrez la Véloodyssée qui relie Roscoff à Hendaye sur 1 259 km. Dans les Landes, cet itinéraire longe le littoral sur 163 km de Biscarrosse à Tarnos.



Plage du Port de Gastes

☎ +33 5 58 09 75 03 ☎ +33 6 74 56 76 98
Le port

6.1 km
📍 GASTES



Gastes est situé en plein cœur de la forêt des Landes, à 10 minutes des plages océanes, et en bordure du grand lac de Parentis en Born et de Biscarrosse. Envie de nature ? La plage du lac est longée par la piste cyclable et une promenade piétonne qui permettent de belles ballades le long d'un petit port typique des lacs et étangs landais. Elle propose une partie ensablée et une partie en herbe, où les chênes offrent une ombre rafraichissante. Une aire de jeux, agrémentée du bateau-pirate, symbole de la plage de Gastes permet aux enfants de s'amuser après le bain. L'environnement est sauvegardé, notamment avec "l'hôtel des capricornes", petit îlot de biodiversité, à venir découvrir sur place.... Sur le lac, la plage du port dispose d'un espace baignade surveillé en saison estivale.



Croisière sur la Pinasse Papillon

☎ +33 6 77 82 23 52
Port de Gastes Des Calicobas Avenue du lac

6.3 km
📍 GASTES



Visite nature et découverte guidée en croisière bateau sur le lac de Biscarrosse Parentis. Au départ de Gastes, sur un site natura 2000, venez profiter d'un moment convivial entre amis et en famille pour une balade de 2 heures en pinasse électrique traditionnelle de 11 m 20. Balade également au coucher du soleil avec dégustation et apéritif. 12 personnes maximum. Possibilité de privatiser la pinasse sur réservation. N'hésitez plus à venir fêter votre anniversaire, enterrement de vie de jeune fille et de garçon pour vous amuser entre copains et copines.



Kart Center Biscarrosse

☎ +33 5 58 78 88 50
Chemin d'En Hill
📄 <https://www.karting-biscarrosse.com/ac>

6.7 km
📍 BISCARROSSE VILLE



Le parc de loisirs Kart center vous accueille tout au long de l'année à 5min du centre ville de Biscarrosse Bourg. Nous vous proposons la location de kartings de 5 à 77 ans. Structure d'accueil de 700m², snack, terrasse panoramique, salle de réunion, aire de jeux, voitures électriques pour les enfants dès 3 ans. Bi-place à partir de 5 ans et 18 ans pour le conducteur.

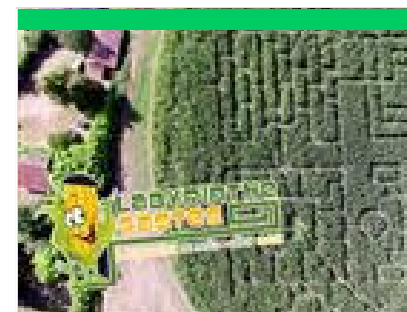

Labyrinthe de Maïs

☎ +33 6 37 43 97 76
Avenue de Lanot
📄 <https://labyrinthegastes.fr/>

7.1 km
📍 GASTES



Le labyrinthe de Maïs, c'est un cadre naturel. Ludique et récréatif, notre labyrinthe de maïs est adapté aux petits comme aux grands. Nous renouvelons chaque année le jeu pédagogique et le tracé. Tous les jeudis, nocturne. Ouvert du Lundi au Samedi, dimanche fermé.



Escalade, Roc and Wall

+33 9 85 17 48 72

ZA Altaïr 325 Rue des Compagnons

7.1 km
BISCARROSSE VILLE



Venez découvrir la grimpe sous toutes ses formes : Mur d'escalade, le Bloc et les murs ludiques pour les enfants. Grimpez sur nos structures artificielles de 10 mètres, équipées du système True Blue (auto assurage) qui vous permet de grimper en toute sécurité et tout seul. Il permet aussi de grimper côte à côte pour un moment de partage avec vos amis, enfants, partenaires... Et si vous préférez le bloc, des structures artificielles de 4 mètres maximum avec des tapis de réception de 400mm vous attendent. Celle-ci se pratique libre, sans corde, mais propose un aspect technique et ludique. Les murs enfants, un moyen rigolo de découvrir l'escalade sur des murs ludiques, adaptés aux enfants à partir de 4 ans avec le système true blue. Profitez également d'un moment convivial au snack La Gourmandine pour un petit plaisir.



Top à la Vachette

+33 7 45 05 00 00

Près de Brico Leclerc Rue du Parterre

<https://top-a-la-vachette.com/>

8.6 km
BISCARROSSE VILLE



Top à la vachette - Toro piscine Labat, le meilleur des spectacles ludiques en arène. Une arène en folie avec des spectateurs invités à défier les vachettes, voilà ce qui vous attend à Biscarrosse ville chaque mardi et vendredi en juillet et août dès 21h30. Musique et ambiance de fête C'est 1h30 de fou rire avec les meilleurs jeux d'Intervilles autour d'une piscine géante. Tout le monde peut participer... mais attention certaines vachettes aiment aussi se baigner. Également une animation réservée aux enfants et un jeu uniquement réservé aux dames. Pas de réservation, billetterie directement sur place aux caisses. Toutes les places sont assises et non numérotées ! En cas de pluie ou de mauvais temps, la décision du maintien ou l'annulation du spectacle sera prise à 20h15. Ouverture des portes 20h15



Randonnées, balades, running

+33 5 58 78 20 96

<https://biscagrandslacs.loopi-velo.fr/par>

8.6 km
BISCARROSSE VILLE



Parmi toutes les activités de nature pratiquées sur le territoire des Grands Lacs, la randonnée pédestre est aussi très attractive ! DES BALADES FACILES AU MILIEU D'UNE NATURE SAUVAGE ET PRÉSERVÉE Au bord du lac de Cazaux-Sanguinet le long de la piste cyclable ou dans la forêt des Landes, les randonneurs pourront s'adonner aux joies de la marche. Les fiches des randonnées que vous retrouverez ci-dessous vous permettent de découvrir Biscarrosse et Sanguinet sur des sentiers balisés. Ces randonnées pedestres ont été testées, et les détails du parcours ont été relevés sur place. Néanmoins, une possible erreur d'appréciation ou un changement sur le terrain ultérieur à la rédaction font que le parcours n'est jamais garanti à 100 %. Un Topo guide regroupant l'ensemble des randonnées est en vente à l'Office de Tourisme, ou en ligne.



Biscanoë

+33 7 69 98 76 47

<https://biscanoee.com/>

8.6 km
BISCARROSSE
LAC



En famille, entre amis, ou à deux, partez à la découverte des grands lacs en canoë / kayak avec 6 parcours tous niveaux vous sont proposés : Découverte du petit lac (6 km) Naviguez jusqu'au petit lac et découvrez la faune sauvage Landaise. Lac de Latecoère (6 km) Partez à la découverte de ce lac, ou la faune et la flore sont intactes. Vous pourrez naviguer sur le port. Découverte des Grands Lacs (15 km) Partez à la découverte des Grands Lacs au départ du port de Sanguinet, puis naviguez le long du petit canal pour rejoindre le lac Sud. D'autres parcours sont à découvrir: parcours coucher de soleil, parcours détente...



Découvrez Bisca Grands Lacs avec un Conteur des Landes

+33 5 58 78 20 96

<https://www.biscagrandslacs.com/les-gr>

8.6 km
BISCARROSSE PLAGES



Découvrez Biscarrosse et ses alentours autrement. Les Conteurs des Landes vous dévoilent leurs petits coins secrets, mêlant partage et amour du pays. Que ce soit à Biscarrosse, Parentis en Born ou Sanguinet, les Conteurs des Landes sont bénévoles et amoureux de leur ville. Ils sont de tous âges (à partir de 18 ans) et viennent de tous horizons. Ils proposent gratuitement, pendant leur temps libre de rencontrer des visiteurs, ou des nouveaux résidents. (6 personnes maximum par visite)

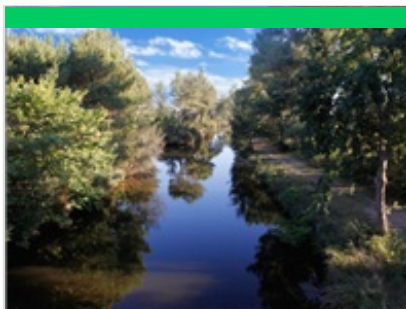

Biscarrosse Marche et Découverte

+33 6 38 30 09 79

8.6 km
BISCARROSSE VILLE



Accompagnement pour découverte du patrimoine local au cours de circuits de marche soutenue à intensité modérée. 5 circuits différents: Forêt, Lac Nord, Lac sud, Petit étang et plage. Des pauses permettent de présenter l'origine des lacs, des dunes, de la forêt, l'influence du climat, la composition des sols, la faune, la flore... Les randonnées durent en moyenne 2 heures.



Ferme pédagogique au Musée des traditions

+33 6 76 39 14 74

216 avenue Louis Bréguet

<https://museedestradiations.fr/>

9.4 km
BISCARROSSE VILLE



Située sur le site du Musée des Traditions, la ferme pédagogique, est à la fois un lieu de détente et de beauté culturelle. Lors de la visite, tous vos sens seront en éveil grâce à la présence de nombreux animaux bichonnés et soignés par les membres de l'association culturelle biscarrossaise.



Circuits Commentés en barque

+33 6 76 39 14 74

216 avenue Louis Bréguet

<https://museedestradiations.fr/>

9.5 km
BISCARROSSE VILLE



Partez à la découverte d'une nature inédite à la végétation surprenante et riche de secrets. C'est au fil de l'eau que vous découvrirez la faune et la flore du lac et du marais de Biscarrosse. Selon la saison, vous pourrez admirer les animaux qui habitent ces lieux. Le batelier vous guidera, et vous contera l'histoire du sable, de l'eau et de la forêt, dans un environnement verdoyant et préservé. Au programme, le circuit Nabout ou le circuit visite d'une tonne, d'une durée d'environ 2h00, vous permettront de découvrir le "petit lac". Pour se rendre sur cette étendue d'eau d'une centaine d'hectares et la traverser, le batelier vous guidera sur le canal du littoral. Les sorties se font uniquement sur réservation en ligne sur notre site ou par téléphone. Les départs ont lieu le matin dès 09h45 du lundi au samedi. Maximum 10 personnes par barque.



Plage de Sainte Eulalie en Born

+33 5 58 09 73 48 +33 7 80 00 40

66

Plage du lac

<https://www.sainteulalieenborn.fr/>

9.5 km
SAINTE-EULALIE-EN-BORN



Sainte-Eulalie en Born est un petit village situé à la pointe sud du lac de Biscarrosse-Parentis, à 13 km des plages océanes. En plein cœur de la forêt des Landes de Gascogne, avec sa plage lacustre et ses marais, Sainte Eulalie présente un cadre naturel privilégié et préservé. La plage du lac est reliée au bourg de Saint Eulalie en Born par une piste cyclable, qui vous permettra de rejoindre Gastes plus au Nord en traversant la forêt. Sur site, vous pourrez également découvrir un petit port de plaisance, typique des lacs et étangs landais. Plusieurs activités sont autorisées sur le lac : bateau, planche à voile, ski nautique, canoës, paddles, beach volley. Une aire de jeux en bois permet aux enfants de s'amuser après le bain. La plage est surveillée en saison estivale, et dispose des équipements de base.



Visites patrimoine & balades nature

<https://reservation.biscagrandslacs.com>

10.5 km
BISCARROSSE VILLE



Bisca Grands Lacs c'est un territoire diversifié, riche en histoire et qui a su conserver et remettre au goût du jour les traditions. Résiniers, échassiers landais, greeters, mais aussi les sorties nature au cœur d'un environnement préservé : les Grands Lacs Landais et la forêt des Landes de Gascogne. Visitez le musée de l'hydraviation, des traditions, le musée du lac mais aussi le conservatoire des landes, participez aux balades nature insolites, imprégnez vous de l'histoire des résiniers avec les gascons de Biscarrosse, initiez vous aux échasses landaises, de quoi ravir petits et grands ! Les visites sont organisées en collaboration avec des associations locales, ou des intervenants spécialisés (Guides, accompagnateurs) et tous sont passionnés et experts dans leur domaine. Alors profitez-en ! En famille ou entre amis, venez découvrir les richesses du territoire Bisca Grands Lacs.



Jeu d'orientation Au coeur d'Ychoux

Monument aux Morts Rue Félix Arnaudin

<https://www.mairie-ychoux.com/Vie-cult>

10.6 km
YCHOUX



Découvrez le village d'Ychoux tout en vous amusant ! Nous vous proposons de participer au *jeu d'orientation "au coeur d'Ychoux". Ce jeu est directement inspiré de parcours de geocaching ! A chaque étape une énigme doit être résolue, ce qui permet d'accéder à l'étape suivante. Nous vous ferons faire une boucle en plusieurs étapes. A chaque étape, une vidéo vous présentera un point d'intérêt et vous devrez répondre à une question. Notez bien les réponses, elles vous serviront à l'arrivée. Bon jeu et amusez-vous bien ! *Jeu réalisé en 2020 par la classe de CM1-Cm2 de l'école élémentaire d'Ychoux.



Location stand up paddle, canoë et pédalo - SUP'R

+33 6 09 62 72 20

712 chemin de Navarrose

<http://www.paddleetvelo.fun/>

11.8 km

BISCARROSSE
LAC



Location de Stand Up Paddle, de canoë, de kayak et de pédalo. Location au départ de notre base sur le camping Campéole de Navarrose ou livraison sur votre plage directement, pour les paddles uniquement. Location sur notre base de pédalo et de pédalo avec toboggan géant. Le plus haut toboggan de Nouvelle Aquitaine. Nous vous proposons des sorties en autonomie et des balades originales. Vous bénéficiez au moment de la mise à l'eau de conseils de professionnels pour évoluer en parfaite conditions ! Avec SUP'R c'est Zéro Tracas, 100% plaisir!



Centre Nautique Biscarrosse Olympique Voile

+33 5 58 78 10 51 +33 6 40 81 14 60

Port de Navarrose

11.9 km <https://www.cnbo.fr/>

BISCARROSSE
LAC



Location de bateaux D'avril à fin octobre, le CNBO offre la possibilité de louer des catamarans, des canoës et des paddle. Organisation de régates Fort de son expérience dans l'organisation de régates, le CNBO dispose d'un service qui lui permet d'organiser des régates, qu'elles soient privées ou inscrites au calendrier régional/national. Entreprises Le CNBO promeut les expériences nautiques pour les entreprises. Ces expériences peuvent durer d'une demi-journée à une journée entière. Stages de voile: - moussaillon: 4 à 7 ans. - optimist: 6 à 12 ans catamaran, dériveur, windsurf: + de 11 ans. - Location de canoë, kayak, catamaran, dériveur, windsurf, paddle (sup). - Accueil de groupes Colonies de vacances, comité d'entreprise. Carnet passeport voile délivré (suivi de progression). - Affilié FF voile. Nouveauté: cours d'habitable class 8 (2 bateaux).



H2O Kite

+33 6 26 91 21 29

368 chemin des roseaux

<https://www.h2okite.com>

12.0 km

BISCARROSSE
LAC



H2O, école de kite surf et de voile vous accueille tous les jours d'Avril à Septembre sur la plage de Mayotte (lac nord de Biscarrosse). Notre priorité: le plaisir et la sécurité dans la pratique et l'apprentissage des activités nautiques grâce à une pédagogie performante, adapté à un site d'activité idéal. Notre devise: apprendre reste un jeu!



Aqui Bikes

+33 6 51 31 21 01

712 Chemin de Navarrosse

<https://aquibikes.com>

12.0 km

BISCARROSSE
LAC



Le Waterbike (vélo sur l'eau) c'est le moyen de transport le plus simple et ludique pour explorer les bords du lac de Biscarrosse. Accessible à tous dès 5-6 ans! C'est facile comme un vélo de route, stable comme un bateau, et 3 fois plus rapide qu'un « pédalo » avec 3 fois moins d'effort. Les cyclistes aguerris se surprendront à tester leur performance hors des pistes cyclables et les autres prendront plaisir à naviguer en toute simplicité sans se priver d'un petit plongeon. Depuis le port de Navarrosse, vous choisissez votre parcours en toute liberté en profitant d'un cadre exceptionnel: Naviguer sur le canal des Landes, explorer les plages désertes et protégées de Bisca Raibes, tenter la traversée jusqu'aux plages de Hauterive. Comme on ne se renverse pas, on navigue même si les températures sont fraîches. A l'inverse s'il fait chaud, attendez-vous à des baignades exceptionnelle



Plage de Navarrosse

+33 5 58 09 80 15
Navarrosse

12.2 km

📍 BISCARROSSE
LAC



La plage de Navarrosse se situe au sud du lac de Biscarrosse. Vous pourrez la rejoindre par la piste cyclable depuis Biscarrosse ville et si vous le souhaitez poursuivre votre route jusqu'aux plages de Sanguinet. A Navarrosse, sur 100 mètres, l'eau du lac de Biscarrosse est à moins de 1 mètre de profondeur, ce qui convient particulièrement aux enfants en bas âge. L'été, l'eau oscille entre 24° et 28°, ce qui en fait un véritable paradis pour les enfants et les parents ! Diverses activités nautiques sont également praticables sur le lac. Vous pourrez accéder facilement aux plages du lac grâce aux nombreux parkings (payants en été) qui longent celui-ci. La plage est équipée et surveillée en période estivale.



Les Ruchers du Born

+33 5 58 07 40 74
810 avenue de Mimizan 810 avenue de Mimizan
<https://www.ruchersduborn.fr>

12.9 km

📍 PONTENX-LES-FORGES



Les Ruchers du Born, lieu unique de découverte de l'abeille et des miels des Landes. Un site exceptionnel à découvrir en famille ! - Vente et dégustation de nos miels des landes - Visite libre et gratuite de la ferme - Chasse au trésor - Apiarium - Projection de notre film : "Landes, Terre de miels" Mais aussi sur réservation en été : - rencontre- échange avec un apiculteur - ateliers découverte enfants et animations ouverture de ruche avec un apiculteur Espace pique-nique, snack sucré (crêpes, boissons). Primés au Concours Général Agricole et au Concours des Saveurs de Nouvelle-Aquitaine. Porteurs de la Marque Qualité Tourisme et du label Tourisme & Handicap. Adhérents du Collège Culinaire de France et membre de Landes Attractivité, du réseau Bienvenue à la ferme et Tourisme Gourmand.



Cognacq Fishing Guide

+33 6 75 36 49 98
<https://cognacq-fishing-guide.com/>

13.7 km

📍 BISCARROSSE
LAC



Je suis moniteur, guide de pêche sur les lacs de Biscarrosse et Sanguinet. J'ai eu la chance d'exercer mon métier en Laponie suédoise et me ferai une joie de vous faire découvrir mon terrain de jeu favori. Un seul mot d'ordre: le partage. Seul, en famille ou entre amis, nous profiterons d'un moment simple et convivial, en tentant de leurrer les carnassiers qui nagent dans nos eaux et hantent nos rêves. Brochets, perches, black bass, sandres, silures, il y en a pour tous les goûts! Du débutant au compétiteur, de 5 à 105 ans, j'aurai le plaisir de vous partager mon savoir et mon expérience à bord de mon bateau (tracker super guide v16) full équipé.

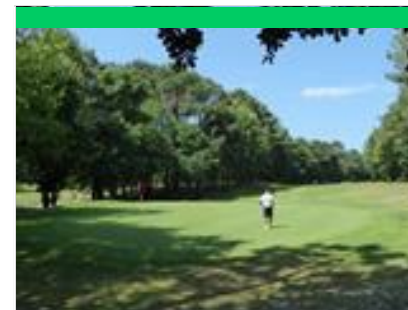

Golf de Biscarrosse

+33 5 58 09 84 93
400 Avenue du Golf
<https://jouer.golf/golf/ugolf-biscarrosse/>

14.7 km

📍 BISCARROSSE
LAC



Entre lacs et océan, au cœur de la forêt landaise, le golf de Biscarrosse vous propose de jouer sur le parcours vallonné 18 trous ou de vous entraîner avec bonheur sur le très accueillant parcours de 9 trous.



J'm Voile

+33 6 23 92 09 20
Plage des Bardets Avenue de Losa
<https://www.jmvoile.com/>

15.1 km

📍 SANGUINET



Bienvenue sur le site d'activités nautiques installée plage des Bardets, sur le lac de Sanguinet. -Ecole de planche à voile et de Stand Up Paddle. -Location Pédalo, Canoë-Kayak, stand up paddle, wing-planche à voile, catamaran -Cours collectifs tous niveaux de planche à voile et de Stand up paddle. -Cours particuliers sur Catamaran, Dériveurs... De 7 à 77 ans venez suivre des cours de voile. Planche à voile, dériveur ou catamaran, c'est à vous de choisir. A chacun son rythme, à chacun ses envies, à chaque niveau son matériel adapté. Vous avez envie de découvrir le sport à la mode en vogue ? Venez suivre une petite initiation paddle avant d'aller vous promener sur le lac, seul ou en famille. Tous les cours sont encadrés par des moniteurs diplômés d'État. Vous êtes autonome ? Alors profitez de nos services de location de matériel. N'hésitez pas à nous contacter pour réserver vos cours.



Plage Centrale

+33 5 58 78 20 76
Centre station

17.9 km
📍 BISCARROSSE PLAGES



La plage Centrale de Biscarrosse est la plage du centre de la station. Dans le prolongement de la rue piétonne, elle est facilement accessible. La station de Biscarrosse-Plage étant desservie par la Vélodyssée, la plage est donc bien accessible à vélo. A proximité immédiate de toutes les commodités du centre-ville, cette plage accueille le public dans des conditions idéales. On y trouve de nombreux établissements touristiques (école de surf, club de plage, restaurant). Cette plage est également très agréable hors saison. On trouve des places de parking le long de l'avenue des sables, et une promenade piétonne le long du front de mer qui permet de rejoindre facilement la plage nord et sud, tout en profitant de la vue. On s'y baigne en sécurité, sous la vigilance des Nageurs Sauveteurs.



Gang Surf

+33 7 71 63 05 31
Plage Nord-268 avenue Gabriele
d'Annunzio
<https://www.gangsurf.com>

17.9 km
📍 BISCARROSSE PLAGES



Rejoignez Gang Surf et découvrez comment s'amuser tout en apprenant les véritables fondamentaux du surf ! Notre approche : "Take Fun Seriously". Avec une ambiance des plus conviviales et une équipe passionnée, nous vous offrons un enseignement de qualité qui vous garantit une expérience inoubliable. Nos deux écoles, idéalement situées à la plage Nord et Vivier, vous donnent un accès direct aux meilleurs spots de surf. Chez Gang Surf, nous vous proposons : - Des cours de surf adaptés à tous les niveaux et à tous les âges - La location de matériel de surf de qualité - Des surf camps multi-activités pour une immersion totale - Une marque locale engagée dans une démarche éco-responsable Notre objectif ? Vous enseigner le surf tout en vous garantissant un moment de partage et de fun. Vous acquerez ainsi les bases nécessaires pour évoluer en sécurité et en autonomie dans l'eau !



L'Étang des Forges à Ychoux

+33 5 58 82 36 01
<https://www.mairie-ychoux.com/>

8.2 km
📍 YCHOUX



Les forges furent créées par Mr Larreillet et exploitées au 18ème siècle jusqu'en 1898. Les forges comptaient alors deux hauts fourneaux et 200 ouvriers. Les forges fonctionnaient grâce à un combustible local, la tourbe et du charbon de bois. Elles produisaient alors une fonte de qualité supérieure, expédiée en Angleterre pour la fabrication des canons pour la marine, mais aussi de boulets pour l'arsenal de Bayonne. On produisait aussi des chenets, évier, croix des tombes, ou encore des plaques funéraires. L'étang artificiel fut créé fin 18ème et agrandi milieu 19ème grâce à une dérivation du ruisseau de la Moulasse. Aujourd'hui, nous pouvons encore observer une maison d'ouvrier (accueil du camping), et le four à pain (1819) qui était placé, à l'époque, au centre des maisons des ouvriers.



L'Arboretum d'Ychoux

8.5 km
📍 YCHOUX



L'arboretum d'Ychoux est un site de balade à découvrir en famille, et qui a été conçu au milieu de la forêt de pins. Deux itinéraires balisés de découverte ont été matérialisés, avec la collaboration de l'ONF. L'arboretum d'Ychoux a pour objectif de valoriser la collection d'arbres plantés en 1998, de renforcer l'accueil du camping, et de mettre en avant l'aspect environnemental des milieux humides. Miroir d'eau de l'étang, espace ouvert en prairie, berges embroussaillées remplies de mystères, cordon de forêt ripisylve, collection des jeunes arbres qui maintenant prennent leur place dans le paysage, ce site présente un large potentiel pour la découverte. Une signalétique vous informe de l'étendue du site, et le balisage des sentiers à thèmes, ainsi que les tables de lecture apportent un sens à la promenade.



Le chêne du Cantaire de Luë

+33 5 58 07 06 06
<https://www.lue.fr/>

17.9 km
📍 LUE



Le chêne du Cantaire à Luë est un arbre exceptionnel en France, reconnu comme "Arbre remarquable de France" depuis le 6 mai 2011. Sa longue histoire remonte au moins au XIVe siècle, faisant de lui l'arbre le plus ancien de la commune. Avec un tronc qui mesure plus de 8 mètres de circonférence et 11 mètres au niveau du sol, cet arbre imposant se dresse après l'église à gauche en direction de Cantaire, au croisement vers Cantaire/Mariné, à la première rue à droite (accès pompiers n°70), situé à 3,6 km du bourg; Au-delà de ses dimensions impressionnantes, le chêne du Cantaire représente non seulement une merveille naturelle, mais également un lien tangible avec le passé de la région. Labellisé en tant qu'arbre remarquable, il joue un rôle symbolique dans la préservation de l'histoire locale.



Les arènes Roland Portalier

Rue Jules Ferry

0.5 km
📍 PARENTIS-EN-BORN



1

Le patrimoine de Parentis en Born s'est enrichi en 1927 par la construction des arènes Roland Portalier. Elles doivent leur nom à celui d'un ancien Maire de la Ville et Ganadero de courses landaises. Il fait remplacer les gradins de bois que l'on montait sur le champ de foire pour les fêtes locales et fait construire ces arènes. Les taureaux de combat font alors leur apparition le 28 août 1927, et les arènes accueilleront les plus grands toreros de l'époque. La Ville devient un rendez-vous incontournable des amoureux du toro. 1996 voit apparaître la première feria de la « Sen Bertomiu » (Saint Barthelemy) marquée par une diversité importante des réjouissances (cavalcades, bandas, bodegas etc..).



Musée des Traditions

☎ +33 6 76 39 14 74
Association culturelle biscarrossaise
216 avenue Louis Bréguet
📄 <https://museedestradiitions.fr/>

9.4 km
📍 BISCARROSSE VILLE



2

Approcher au cœur de l'Histoire de Biscarrosse, en découvrir la culture, comprendre le paysage et la manière dont l'homme l'a construit et entretenu, connaître la formation des dunes, des lacs, l'exploitation de la résine et toutes les activités rurales et artisanales, consulter les documents d'archives, tel est le programme que vous offre l'Association Culturelle Biscarrossaise avec son musée et sa batellerie. Le musée des traditions vous offre un très large panorama du patrimoine traditionnel landais. Vous découvrirez les objets usuels qui ont jalonné depuis le Moyen Âge la vie de nos aïeux. Visitez également de la ferme pédagogique, une promenade dans un parc protégé et accueillant où les enfants gambadent joyeusement d'un enclos à un autre sous le regard de leurs parents. Un film et des animations sont aussi à découvrir.



Musée de l'Hydraviation

☎ +33 5 58 78 00 65
332 rue Louis Bréguet
📄 <https://www.hydravions-biscarrosse.com>

9.5 km
📍 BISCARROSSE VILLE



3

Situé sur le lieu mythique de l'ancienne base Latécoère, le Musée de l'Hydraviation, au label « Musée de France » raconte l'histoire de l'hydraviation mondiale. Il propose à ses visiteurs d'entrer dans la légende, celle des vols transatlantiques vers New-York à l'âge d'or de l'hydraviation. Laissez-vous transporter à travers les époques et parcourez les différentes salles du Musée qui vous entraîneront au gré des histoires fabuleuses de ces paquebots géants. Demandez le guide gratuit « Bienvenue à bord » qui permettra à vos enfants de 3 à 12 ans de visiter notre Musée et d'apprendre l'histoire de l'hydraviation tout en s'amusant. A ne pas manquer ! Le Grumman Albatross avec ses 25 mètres d'envergure. Cet hydravion complète désormais la collection du musée et sera un passage obligé dans le circuit de visite.



Conservatoire des Landes de Gascogne

☎ +33 6 60 88 51 78
728, Avenue de Parentis
📄 <https://www.conservatoiredeslandesdegascogne.com>

13.4 km
📍 SANGUINET



4

Le Conservatoire des Landes à Sanguinet, véritable musée local, a pour objet la diffusion de la culture et de l'histoire des Landes de Gascogne. Il vous propose de mieux les découvrir à travers des parcours d'intérêt historique, économique, sociologique, artistique et architectural. - La récolte de résine à l'ancienne (gemma) : Nos gemmeurs sont des professionnels qui ont à cœur de partager leur savoir-faire et de témoigner d'une activité emblématique de la culture landaise - Egalement dans ce musée, la collection de 170 peintures de 1800 à nos jours : Le patrimoine naturel exceptionnel des Landes de Gascogne, les jeux de lumière qui l'enveloppent incitent à la balade, le quartier régional avec une grange, une maison, un four à pain, et la cabane ostréicole installée sur le site du conservatoire.



Musée du Lac - Archéologie

☎ +33 5 58 78 02 33
112 place de la Mairie
📄 <https://www.musee-lac-sanguinet.fr/>

15.0 km
📍 SANGUINET



5

Le Musée présente les résultats de 50 années de fouilles menées dans le lac de Sanguinet par le centre de recherches (CRESS), sur 5 sites archéologiques, aujourd'hui ennoyés. Leur présence sous l'eau s'explique par la formation progressive du lac durant les trois derniers millénaires. La visite permet de découvrir près de 450 objets, de mieux comprendre la vie des hommes, implantés pendant plus de 2000 ans, aux abords du lac en formation. Pensé en lien avec l'environnement, le parcours valorise le patrimoine, l'archéologie subaquatique, le milieu, autour de 3 thèmes « L'eau, le sable et l'homme ». Des vidéos et des livrets-jeux permettent une approche interactive. La boutique du musée, en accès libre, propose livres, BD, jeux, bijoux, papeterie, magnets.



